

**Rozbor
hospodárskej činnosti ZŠ Cabajská 2, Nitra
za rok 2022**

Predkladá: Mgr. Dana Rapavá, riaditeľka ZŠ

Spracovali: Viera Gajdošová, účtovníčka ZŠ
Gabriela Bačová, PaM
Mgr. Dana Rapavá, riaditeľka ZŠ

ZÁKLADNÁ ŠKOLA, CABAJSKÁ 2, NITRA

1. Úvod

Názov školy: Základná škola Cabajská 2, Nitra
Adresa: Cabajská 2, 949 01 Nitra
IČO: 37865625

Základná škola Cabajská 2, Nitra (v ďalšom texte len „Základná škola“), je rozpočtovou organizáciou, ktorá vznikla 1.9.1965. Dňa 1.5.2002 získala právnu subjektivitu. Zriaďovateľom školy je Mesto Nitra. Súčasťou Základnej školy je Školský klub detí a Školská jedáleň, je plne organizovanou ZŠ. V deviatich ročníkoch ZŠ je spolu 314 žiakov, 15 tried s priemerným počtom žiakov 20,93 žiaka. Škola je rozložená v dvoch budovách.

Škola má zároveň k dispozícii Telovýchovné zariadenie na Hlbokej 42, Nitra, ktoré využíva od 23.12.2019 v zmysle zmluvy o výpožičke č. 2885/2019/OM.

Účtovná závierka Základnej školy k 31. decembru 2022 je zostavená ako riadna individuálna účtovná závierka podľa zákona č. 431/2002 Z. z. o účtovníctve v znení neskorších predpisov, za účtovné obdobie od 1. januára 2022 do 31. decembra 2022.

Základná škola je súčasťou konsolidovaného celku Mesta Nitra.

2. Majetok

Zverený majetok do správy Základnej školy Cabajská 2, Nitra sa používa v plnom rozsahu pri výchovnom - vzdelávacom procese.

Zmluvou o odovzdaní a prevzatí do správy č. j. 904/2003OSM zo dňa 27.06.2008 a jej dodatkami bol odovzdaný dlhodobý hmotný majetok, ktorý je k 31.12.2022 v účtovnej hodnote:

021 - budovy	954 324,66 €
022 - inventár	108 981,14 €
031 - pozemky	61 065,48 €
042 - projektová dokumentácia	4 850 €
751 - drobný hmotný majetok	138 475,40 €

3. Organizačná štruktúra Základnej školy

3.1 Schéma organizačnej štruktúry

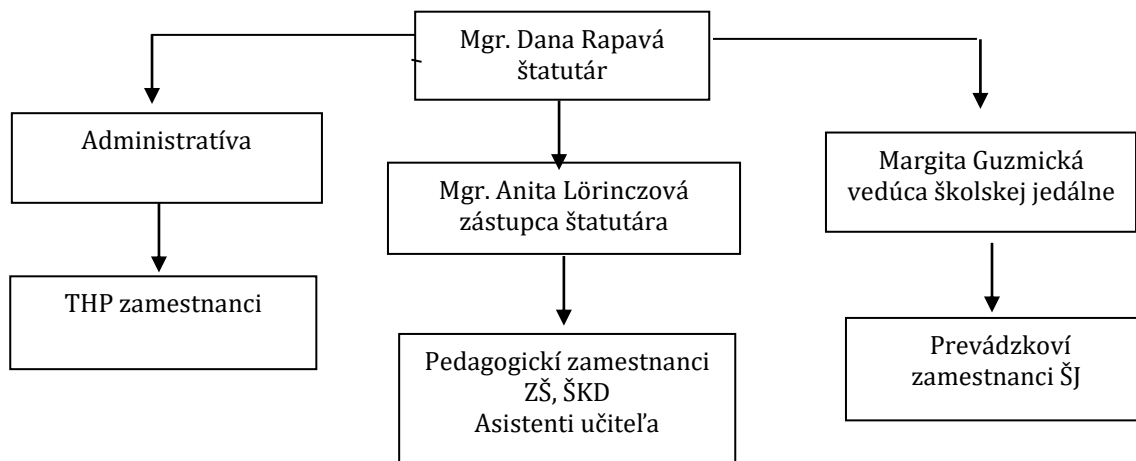

3.2 Stav zamestnancov

Celkový stav zamestnancov k 31.12.2021

37

Z toho:

Pracovné zaradenie	Počet zamestnancov	Platová trieda	Poznámka
Štatutár školy	1	8	
Zástupca štatutára	1	8	
PZ I. stupeň	3	7	
PZ I. stupeň	4	8	
PZ II. stupeň	6	7	

ZÁKLADNÁ ŠKOLA, CABAJSKÁ 2, NITRA

PZ II. stupeň	1	7	skrátенý úvazok
PZ II. stupeň	3	8	
PZ II. stupeň	1	8	skrátенý úvazok
PZ AU	1	6	
PZ AU	1	5	skrátенý úvazok
PZ ŠKD	1	5	
PZ ŠKD	1	6	skrátенý úvazok
PZ ŠKD	3	7	skrátенý úvazok

- a) 3 pedagogickí zamestnanci pracujú na dve pracovné zmluvy – skrátенý úvazok
 b) 2 zamestnankyne si čerpajú rodičovskú dovolenku

Príloha č. 1 k nariadeniu vlády č. 220/2022 Z. z. základná stupnica

Pracovné zaradenie	Počet zamestnancov	Platová trieda	Poznámka
účtovníčka PaM	1	5	skrátенý úvazok
finančná účtovníčka	1	5	skrátенý úvazok
admin. pracovníčka	1	4	
vedúca ŠJ	1	5	
správca ŠH	1	3	
školník	1	2	
kuchárka	1	2	
upratovačka	2	1	skrátенý úvazok
pomocná sila v ŠJ	3	1	

Evidencia zamestnancov

Evidenčný a prepočítaný stav zamestnancov	ZŠ	ŠKD	ŠJ
Stav zamestnancov k 31.12.2022	28	5	6
Prepočítaný počet zamestnancov	26,1	3,7	5,8
Zmeny počas roka			
Noví zamestnanci	4	4	1
z toho na dobu určitú	2	3	0
Skončenie PP	2	2	1
z toho doba určitá	1	2	0
Dohoda o vykonaní práce (prijatí zamestnanci)	2	1	0
Skončenie dohody o vykonaní práce	1	1	0
Odchod do starobného dôchodku	0	0	1
Úmrtie	0	0	0

Fluktuácia počas roka 2022

Pracovná neschopnosť

Počet prípadov pracovnej neschopnosti celkom	17
z toho: pre chorobu	17
pre karanténu	0
pracovné úrazy	0
nepracovné úrazy	0

Počet vymeškaných kalendárnych dní z dôvodu PN celkom	1 084
z toho: pre chorobu	254
pre karanténu	0
pracovné úrazy	0
nepracovné úrazy	0
ošetrovné	100
materská dovolenka	0
rodičovská dovolenka	730

ZÁKLADNÁ ŠKOLA, CABAJSKÁ 2, NITRA

4. Finančné hospodárenie z hlavnej činnosti

4.1 Príjmy hlavnej činnosti

4.1.1 Rozpočet a rozpočtové opatrenia

Rozpočet organizácie bol schválený mestským zastupiteľstvom dňa 16.12.2021 uznesením č. 413/2021 MZ

Zmeny rozpočtu:

- a) prvá zmena schválená dňa 02.1.2022 zapojenie účelových prostriedkov ZŠS
- b) druhá zmena schválená dňa 27.1.2022 uznesením MZ č. 136/2022 - MZ
- c) tretia zmena schválená dňa 26.5.2022 uznesením MZ č. 192/2022 - MZ
- d) štvrtá zmena schválená dňa 15.11.2022 uznesením MZ č. 453/2022 - MZ
- e) zmeny v rozpočte na úrovni riaditeľa štvrťročne podľa Rozpočtových pravidiel mesta Nitry a v zmysle upraveného rozpočtu zo ŠR

4.1.2 Príjmová časť rozpočtu (v eurách)

Zdroj	názov	Ekonomická	Schválený	Upravený rozpočet	Skutočnosť
			2022	stav k 31.12.2022	stav k 31.12.2022
72a	grant	311	0,00	7 874,00	7 874,00
72f	réžia	223001	3 000,00	8 300,00	9 275,00
72f	stravné	223003	53 000,00	145 370,00	145 393,80
72g	prenájom	212003	5 000,00	14 200,00	12 903,40
72g	školské ŠKD	223002	25 000,00	15 330,00	15 330,00
72g	dobropis	292012	0,00	2 800,00	2 740,05
Σ			86 000,00	193 874,00	193 516,25

4.1.3 Komentár k príjmovým položkám

- a) **223 002 Za školy a školské zariadenia** – výška tohto príjmu závisí od počtu prihlásených detí v ŠKD. Príspevok na čiastočnú úhradu nákladov na činnosť ŠKD je daný v zmysle § 114 ods. 7 zákona NR SR č. 245/2008 Z. z. o výchove a vzdelávaní a o zmene a doplnení niektorých zákonov v sume 15 eur/mesačne v zmysle Všeobecne záväzného nariadenia Mesta Nitry č. 8/2019 v znení jeho dodatkov.
- b) **223 003 Za stravné** – tvorí najvyššiu položku vlastných príjmov v roku 2021. Tieto príjmy sa viažu na stravovanie cudzích stravníkov – študentov a zamestnancov SPŠS. Výška príjmov sa odvíja od počtu odobratých jedál, ktoré sa každým mesiacom menia. Výška režijných nákladov je daná Vnútrošnou smernicou školy.
- c) **292 012 Z dobropisov** – čiastku tvorí preplatok plynu za rok 2021 a preplatok za komunálny odpad.
- d) **212 003 - Z prenajatých budov, priestorov a objektov** - hlavný príjem tvorí prenájom telovýchovného zariadenia Hlboká 42, Nitra
- e) **311** – grant Nitrianska nadácia a Jaguar Land Rover

4.2 Výdavky hlavnej činnosti

4.2.1 Výdavková časť rozpočtu (v eurách) -Základná škola

Zdroj	názov	Program	Funkčná	Ekonomická	Schválený	Upravený rozpočet	Skutočnosť
					2022	stav k 31.12.2022	stav k 31.12.2022
111	mzdy	009.02.01	09121	611	110 770,00	105 225,83	105 225,83
111	osobný príplatok	009.02.01	09121	612001	1 300,00	4 973,98	4 973,98
111	ostatné príplatky	009.02.01	09121	612002	9 700,00	9 957,89	9 957,89
111	odmeny	009.02.01	09121	614	10 000,00	8 116,56	8 116,56
111	odvody	009.02.01	09121	621	4 000,00	4 204,80	4 204,80
111	odvody	009.02.01	09121	623	8 300,00	8 394,74	8 394,74

ZÁKLADNÁ ŠKOLA, CABAJSKÁ 2, NITRA

111	odvody	009.02.01	09121	625001	1 800,00	1 866,06	1 866,06
111	odvody	009.02.01	09121	625002	17 300,00	18 210,61	18 210,61
111	odvody	009.02.01	09121	625003	1 000,00	1 066,24	1 066,24
111	odvody	009.02.01	09121	625004	3 800,00	3 999,14	3 999,14
111	odvody	009.02.01	09121	625005	1 300,00	1 248,51	1 248,51
111	odvody	009.02.01	09121	625007	6 000,00	6 331,96	6 331,96
111	energie	009.02.01	09121	632001	2 500,00	11 311,40	11 311,40
111	vodné, stočné	009.02.01	09121	632002	1 100,00	1 233,74	1 233,74
111	poštovné	009.02.01	09121	632003	0,00	2,20	2,20
111	internet	009.02.01	09121	632004	100,00	0,00	0,00
111	telekom. služby	009.02.01	09121	632005	300,00	324,32	324,32
111	interiér	009.02.01	09121	633001	2 000,00	2 000,14	2 000,14
111	výpočtová technika	009.02.01	09121	633002	1 000,00	0,00	0,00
111	stroje, zariadenia	009.02.01	09121	633004	400,00	522,00	522,00
111	materiál	009.02.01	09121	633006	5 000,00	2 718,98	2 718,98
111	učebné pomôcky	009.02.01	09121	633009	1 000,00	5 242,74	5 242,74
111	softvér	009.02.01	09121	633013	500,00	719,88	719,88
111	palivá	009.02.01	09121	633015	50,00	0,00	0,00
111	preprava	009.02.01	09121	634004	540,00	0,00	0,00
111	údržba VT	009.02.01	09121	635002	300,00	0,00	0,00
111	údržba strojov	009.02.01	09121	635004	200,00	0,00	0,00
111	údržba budov	009.02.01	09121	635006	2 000,00	2 026,39	2 026,39
111	údržba softvéru	009.02.01	09121	635009	20,00	0,00	0,00
111	prenájom zariadenia	009.02.01	09121	636002	400,00	494,63	494,63
111	školenia	009.02.01	09121	637001	200,00	400,50	400,50
111	propagácia	009.02.01	09121	637003	200,00	180,00	180,00
111	služby	009.02.01	09121	637004	3 000,00	1 951,10	1 951,10
111	bezp. služby	009.02.01	09121	637005	300,00	475,49	475,49
111	rekr. poukazy	009.02.01	09121	637006	0,00	49,95	49,95
111	posudky	009.02.01	09121	637011	0,00	900,00	900,00
111	poplatky	009.02.01	09121	637012	900,00	304,80	304,80
111	stravné	009.02.01	09121	637014	1 700,00	2 834,88	2 834,88
111	poistenie	009.02.01	09121	637015	230,00	407,09	407,09
111	prídely do SF	009.02.01	09121	637016	1 200,00	1 257,47	1 257,47
111	kom. odpad	009.02.01	09121	637035	1 300,00	2 014,12	2 014,12
111	služby IKT	009.02.01	09121	637040	30,00	43,75	43,75
111	nemocenské dávky	009.02.01	09121	642015	0,00	143,96	143,96
111	mzdy	009.02.01	09122	611	0,00	8 403,37	8 403,37
111	odmeny	009.02.01	09122	614	0,00	550,00	550,00
111	odvody	009.02.01	09122	621	0,00	937,19	937,19
111	odvody	009.02.01	09122	625001	0,00	131,16	131,16
111	odvody	009.02.01	09122	625002	0,00	1 312,08	1 312,08
111	odvody	009.02.01	09122	625003	0,00	74,92	74,92
111	odvody	009.02.01	09122	625004	0,00	281,13	281,13

ZÁKLADNÁ ŠKOLA, CABAJSKÁ 2, NITRA

111	odvody	009.02.01	09122	625005	0,00	93,66	93,66
111	odvody	009.02.01	09122	625007	0,00	445,15	445,15
111	nemocenské dávky	009.02.01	09122	642015	0,00	149,34	149,34
111	mzdy	009.02.01	09211	611	197 000,00	193 968,46	193 968,46
111	osobný príplatok	009.02.01	09211	612001	7 000,00	14 808,34	14 808,34
111	ostatné príplatky	009.02.01	09211	612002	12 500,00	13 356,94	13 356,94
111	odmeny	009.02.01	09211	614	13 580,00	34 272,00	34 272,00
111	odvody	009.02.01	09211	621	15 000,00	13 905,23	13 905,23
111	odvody	009.02.01	09211	623	11 800,00	13 649,96	13 649,96
111	odvody	009.02.01	09211	625001	3 700,00	3 847,87	3 847,87
111	odvody	009.02.01	09211	625002	28 146,00	35 752,40	35 752,40
111	odvody	009.02.01	09211	625003	2 200,00	2 203,58	2 203,58
111	odvody	009.02.01	09211	625004	7 100,00	6 229,78	6 229,78
111	odvody	009.02.01	09211	625005	2 400,00	2 378,98	2 378,98
111	odvody	009.02.01	09211	625007	12 800,00	13 067,14	13 067,14
111	cestovné	009.02.01	09211	631001	0,00	560,00	560,00
111	energie	009.02.01	09211	632001	6 000,00	7 362,34	7 362,34
111	vodné, stočné	009.02.01	09211	632002	1 100,00	1 745,86	1 745,86
111	poštovné	009.02.01	09211	632003	300,00	449,15	449,15
111	internet	009.02.01	09211	632004	100,00	0,00	0,00
111	telekom. služby	009.02.01	09211	632005	400,00	323,63	323,63
111	interiér	009.02.01	09211	633001	2 000,00	1 694,00	1 694,00
111	výpočtová technika	009.02.01	09211	633002	1 000,00	0,00	0,00
111	stroje, zariadenia	009.02.01	09211	633004	400,00	522,84	522,84
111	materiál	009.02.01	09211	633006	5 000,00	5 922,25	5 922,25
111	učebné pomôcky	009.02.01	09211	633009	2 000,00	2 775,73	2 775,73
111	pracovné odevy	009.02.01	09211	633010	100,00	101,98	101,98
111	softvér	009.02.01	09211	633013	500,00	716,80	716,80
111	palivá	009.02.01	09211	633015	50,00	0,00	0,00
111	tel. technika	009.02.01	09211	633018	200,00	0,00	0,00
111	olej do kosačky	009.02.01	09211	634001	10,00	0,00	0,00
111	údržba VT	009.02.01	09211	635002	300,00	0,00	0,00
111	údržba strojov	009.02.01	09211	635004	100,00	0,00	0,00
111	údržba budov	009.02.01	09211	635006	1 000,00	1 662,17	1 662,17
111	údržba softvéru	009.02.01	09211	635009	20,00	0,00	0,00
111	údržba	009.02.01	09211	635010	20,00	0,00	0,00
111	prenájom zariadenia	009.02.01	09211	636002	400,00	323,21	323,21
111	školenia	009.02.01	09211	637001	200,00	360,50	360,50
111	propagácia	009.02.01	09211	637003	200,00	0,00	0,00
111	služby	009.02.01	09211	637004	3 060,00	2 016,55	2 016,55
111	bezp. služby	009.02.01	09211	637005	400,00	470,77	470,77
111	rekr. poukazy	009.02.01	09211	637006	200,00	153,96	153,96
111	posudky	009.02.01	09211	637011	0,00	900,00	900,00
111	poplatky	009.02.01	09211	637012	900,00	264,16	264,16

ZÁKLADNÁ ŠKOLA, CABAJSKÁ 2, NITRA

111	stravné	009.02.01	09211	637014	2 000,00	3 464,08	3 464,08
111	poistenie	009.02.01	09211	637015	230,00	400,00	400,00
111	prídely do SF	009.02.01	09211	637016	2 300,00	2 354,15	2 354,15
111	dohody	009.02.01	09211	637027	6 100,00	4 776,00	4 776,00
111	kom. odpad	009.02.01	09211	637035	1 300,00	1 741,28	1 741,28
111	služby IKT	009.02.01	09211	637040	30,00	43,00	43,00
111	nemocenské dávky	009.02.01	09211	642015	0,00	897,06	897,06
111	odmeny VP	009.02.01	0950	614	0,00	6 463,00	6 463,00
111	odvody VP	009.02.01	0950	625002	0,00	1 895,00	1 895,00
111	hmotná núdza	009.02.01	1040	633009	0,00	116,20	116,20
111	SZP pomôcky	009.02.01	1070	633009	0,00	450,00	450,00
11UA	odmeny Ukrajina	009.02.01	09121	614	0,00	598,44	598,44
11UA	špecifiká UA	009.02.01	09121	633001	0,00	23 533,46	23 533,46
11UA	špecifiká UA	009.02.01	09121	633002	0,00	6 898,72	6 898,72
11UA	špecifiká UA	009.02.01	09121	633006	0,00	3 658,81	3 658,81
11UA	špecifiká UA	009.02.01	09121	633009	0,00	1 559,19	1 559,19
11UA	špecifiká UA	009.02.01	09121	635006	0,00	4 879,09	4 879,09
11UA	špecifiká UA	009.02.01	09122	611	0,00	0,03	0,03
11UA	špecifiká UA	009.02.01	09211	614	0,00	4 096,24	4 096,24
11UA	špecifiká UA	009.02.01	09211	625002	0,00	1 322,02	1 322,02
1P01	POO učebnice	009.02.01	09121	633009	0,00	3 540,33	3 540,33
1P02	POO učebnice	009.02.01	09121	633009	0,00	354,03	354,03
41	Športová hala	009.02.01	0810	611	9 000,00	7 194,32	7 194,32
41	Športová hala	009.02.01	0810	614	2 000,00	3 100,00	3 100,00
41	Športová hala	009.02.01	0810	621	1 000,00	846,43	846,43
41	Športová hala	009.02.01	0810	625001	200,00	118,42	118,42
41	Športová hala	009.02.01	0810	625002	1 700,00	1 185,00	1 185,00
41	Športová hala	009.02.01	0810	625003	100,00	67,65	67,65
41	Športová hala	009.02.01	0810	625004	400,00	253,88	253,88
41	Športová hala	009.02.01	0810	625005	150,00	84,58	84,58
41	Športová hala	009.02.01	0810	625007	550,00	402,00	402,00
41	Športová hala	009.02.01	0810	632001	6 400,00	4 374,00	4 374,00
41	Športová hala	009.02.01	0810	632002	200,00	36,89	36,89
41	Športová hala	009.02.01	0810	633006	3 000,00	1 577,92	1 577,92
41	Športová hala	009.02.01	0810	635004	0,00	4 679,06	4 679,06
41	Športová hala	009.02.01	0810	635006	1 000,00	622,26	622,26
41	Športová hala	009.02.01	0810	636002	200,00	111,42	111,42
41	Športová hala	009.02.01	0810	637004	4 000,00	4 937,63	4 937,63
41	Športová hala	009.02.01	0810	637016	100,00	101,69	101,69
41	Športová hala	009.02.01	0810	637035	0,00	213,12	213,12
41	Športová hala	009.02.01	0810	642015	0,00	93,73	93,73
41	AU z mesta	009.02.01	09122	611	10 600,00	8 187,36	8 187,36
41	AU z mesta	009.02.01	09122	612001	0,00	1 170,62	1 170,62
41	AU z mesta	009.02.01	09122	614	800,00	1 689,52	1 689,52

ZÁKLADNÁ ŠKOLA, CABAJSKÁ 2, NITRA

41	AU z mesta	009.02.01	09122	621	1 000,00	1 095,32	1 095,32
41	AU z mesta	009.02.01	09122	625001	150,00	153,28	153,28
41	AU z mesta	009.02.01	09122	625002	1 400,00	1 533,45	1 533,45
41	AU z mesta	009.02.01	09122	625003	80,00	87,54	87,54
41	AU z mesta	009.02.01	09122	625004	300,00	328,55	328,55
41	AU z mesta	009.02.01	09122	625005	100,00	109,42	109,42
41	AU z mesta	009.02.01	09122	625007	500,00	520,21	520,21
41	AU z mesta	009.02.01	09122	637016	70,00	64,82	64,82
41	AU z mesta	009.02.01	09122	642015	0,00	59,91	59,91
46	kap. Výdavky	009.02.01	09211	713004	0,00	46 740,00	46 739,20
46	projekt	009.02.01	09211	716	0,00	4 850,00	4 850,00
72a	grant	009.02.01	09121	633002	0,00	7 874,00	7 874,00
72a	grant	009.02.01	09121	633009	0,00	0,00	0,00
72g	Športová hala	009.02.01	0810	611	0,00	1 564,65	1 564,65
72g	Športová hala	009.02.01	0810	612001	0,00	336,37	336,37
72g	Športová hala	009.02.01	0810	614	0,00	3 000,00	3 000,00
72g	Športová hala	009.02.01	0810	621	0,00	302,60	302,60
72g	Športová hala	009.02.01	0810	625001	0,00	42,35	42,35
72g	Športová hala	009.02.01	0810	625002	0,00	423,64	423,64
72g	Športová hala	009.02.01	0810	625003	0,00	24,20	24,20
72g	Športová hala	009.02.01	0810	625004	0,00	90,77	90,77
72g	Športová hala	009.02.01	0810	625005	0,00	30,24	30,24
72g	Športová hala	009.02.01	0810	625007	0,00	143,72	143,72
72g	Športová hala	009.02.01	0810	633006	0,00	1 726,61	1 726,61
72g	Športová hala	009.02.01	0810	635006	0,00	174,00	174,00
72g	Športová hala	009.02.01	0810	637001	0,00	275,94	275,94
72g	Športová hala	009.02.01	0810	637004	0,00	1 016,63	1 016,63
72g	Športová hala	009.02.01	0810	637016	0,00	48,28	48,28
72g	energie	009.02.01	09121	632001	3 000,00	0,00	0,00
72g	materiál	009.02.01	09121	633006	2 000,00	2 261,44	2 261,44
72g	učebné pomôcky	009.02.01	09121	633009	0,00	216,86	216,86
72g	údržba zariadenia	009.02.01	09121	635004	0,00	2 958,00	2 958,00
72g	materiál	009.02.01	09211	633006	0,00	2 363,70	1 007,15
Σ					602 886,00	793 804,56	792 447,21

4.2.2. Výdavková časť rozpočtu v eurách – Zariadenie školského stravovania

Zdroj	názov	Program	Funkčná	Ekonomická	Schválený	Upravený rozpočet	Skutočnosť
					2022	stav k 31.12.2022	stav k 31.12.2022
111	dotácia ÚPSVaR	009.02.02	09603	633011	0,00	1 134,90	1 134,90
41	mzdy	009.02.02	09603	611	39 000,00	33 727,51	33 727,51
41	osobný príplatok	009.02.02	09603	612001	1 200,00	1 325,18	1 325,18
41	ostatné príplatky	009.02.02	09603	612002	1 200,00	887,80	887,80
41	odmeny	009.02.02	09603	614	1 000,00	2 932,00	2 932,00

ZÁKLADNÁ ŠKOLA, CABAJSKÁ 2, NITRA

41	odvody	009.02.02	09603	621	3 300,00	2 314,84	2 314,84
41	odvody	009.02.02	09603	623	1 300,00	2 441,86	2 441,86
41	odvody	009.02.02	09603	625001	600,00	699,04	699,04
41	odvody	009.02.02	09603	625002	4 500,00	6 177,21	6 177,21
41	odvody	009.02.02	09603	625003	400,00	399,40	399,40
41	odvody	009.02.02	09603	625004	1 400,00	1 413,73	1 413,73
41	odvody	009.02.02	09603	625005	500,00	583,46	583,46
41	odvody	009.02.02	09603	625007	2 200,00	2 155,47	2 155,47
41	energie	009.02.02	09603	632001	1 600,00	656,00	656,00
41	stroje a zariadenia	009.02.02	09603	633004	200,00	0,00	0,00
41	materiál	009.02.02	09603	633006	0,00	0,43	0,43
41	pracovné odevy	009.02.02	09603	633010	400,00	224,64	224,64
41	údržba budovy	009.02.02	09603	635006	300,00	0,00	0,00
41	služby	009.02.02	09603	637004	500,00	1 596,56	1 596,56
41	náhrady	009.02.02	09603	637006	65,00	0,00	0,00
41	poplatky	009.02.02	09603	637012	50,00	14,75	14,75
41	prídely do SF	009.02.02	09603	637016	450,00	439,61	439,61
41	komunálny odpad	009.02.02	09603	637035	1 250,00	1 366,20	1 366,20
41	nemocenské dávky	009.02.02	09603	642015	100,00	355,31	355,31
72f	mzdy	009.02.02	09603	611	1 000,00	14 433,25	14 433,25
72f	osobný príplatok	009.02.02	09603	612001	200,00	1 414,36	1 414,36
72f	ostatné príplatky	009.02.02	09603	612002	200,00	335,54	335,54
72f	odmeny	009.02.02	09603	614	0,00	4 270,00	4 270,00
72f	odvody	009.02.02	09603	621	400,00	901,55	901,55
72f	odvody	009.02.02	09603	623	400,00	544,39	544,39
72f	odvody	009.02.02	09603	625001	100,00	169,10	169,10
72f	odvody	009.02.02	09603	625002	500,00	2 506,46	2 506,46
72f	odvody	009.02.02	09603	625003	100,00	96,64	96,64
72f	odvody	009.02.02	09603	625004	300,00	362,42	362,42
72f	odvody	009.02.02	09603	625005	100,00	120,72	120,72
72f	odvody	009.02.02	09603	625007	400,00	790,47	790,47
72f	energie	009.02.02	09603	632001	1 400,00	1 355,20	1 355,20
72f	vodné stočné	009.02.02	09603	632002	700,00	610,45	610,45
72f	internet	009.02.02	09603	632004	0,00	218,64	218,64
72f	interiér	009.02.02	09603	633001	100,00	500,00	500,00
72f	výpočtová technika	009.02.02	09603	633002	500,00	0,00	0,00
72f	stroje a zariadenia	009.02.02	09603	633004	200,00	160,18	160,18
72f	materiál	009.02.02	09603	633006	1 000,00	4 411,59	4 411,59
72f	potraviny	009.02.02	09603	633011	47 500,00	71 853,85	69 590,48
72f	údržba strojov	009.02.02	09603	635004	100,00	1 479,19	1 479,19
72f	údržba budovy	009.02.02	09603	635006	100,00	5 191,00	5 191,00
72f	prenájom zariadenia	009.02.02	09603	636002	100,00	0,00	0,00
72f	školenia	009.02.02	09603	637001	0,00	65,00	65,00

ZÁKLADNÁ ŠKOLA, CABAJSKÁ 2, NITRA

72f	služby	009.02.02	09603	637004	100,00	696,60	696,60
72f	kalibrácia prístrojov	009.02.02	09603	637005	100,00	87,60	87,60
72f	poplatky	009.02.02	09603	637012	100,00	28 941,07	28 941,07
72f	stravovanie	009.02.02	09603	637014	200,00	114,90	114,90
72f	prídely do SF	009.02.02	09603	637016	100,00	112,23	112,23
72f	komunálny odpad	009.02.02	09603	637035	0,00	343,20	343,20
72f	odchodné	009.02.02	09603	642013	0,00	1 413,00	1 413,00
72f	stroje a zariadenia	009.02.02	09603	713004	0,00	10 660,00	10 656,54
Σ					117 515,00	215 004,50	212 737,67

4.2.3 Výdavková časť rozpočtu v eurách - Školský klub detí

Zdroj	názov	Program	Funkčná	Ekonomická	Schválený	Upravený rozpočet	Skutočnosť
					2022	stav k 31.12.2022	stav k 31.12.2022
41	mzdy	009.03.03	0950	611	30 400,00	31 398,02	31 398,02
41	osobný príplatok	009.03.03	0950	612001	0,00	659,10	659,10
41	ostatné príplatky	009.03.03	0950	612002	0,00	178,47	178,47
41	odmeny	009.03.03	0950	614	6 600,00	5 456,98	5 456,98
41	odvody	009.03.03	0950	621	1 530,00	2 771,37	2 771,37
41	odvody	009.03.03	0950	623	1 900,00	841,26	841,26
41	odvody	009.03.03	0950	625001	500,00	505,53	505,53
41	odvody	009.03.03	0950	625002	4 800,00	5 057,64	5 057,64
41	odvody	009.03.03	0950	625003	300,00	288,77	288,77
41	odvody	009.03.03	0950	625004	1 100,00	1 083,63	1 083,63
41	odvody	009.03.03	0950	625005	400,00	360,89	360,89
41	odvody	009.03.03	0950	625007	1 700,00	1 715,78	1 715,78
41	vodné, stočné	009.03.03	0950	632002	500,00	400,00	400,00
41	telek. služby	009.03.03	0950	632005	20,00	0,00	0,00
41	interiér	009.03.03	0950	633001	500,00	607,00	607,00
41	výpočtová technika	009.03.03	0950	633002	500,00	0,00	0,00
41	údržba VT	009.03.03	0950	635002	100,00	60,00	60,00
41	údržba zariadenia	009.03.03	0950	635004	200,00	0,00	0,00
41	údržba budovy	009.03.03	0950	635006	500,00	7 976,61	7 976,61
41	súťaže	009.03.03	0950	637002	200,00	252,00	252,00
41	služby	009.03.03	0950	637004	200,00	377,69	377,69
41	poplatky	009.03.03	0950	637012	50,00	16,75	16,75
41	dohody	009.03.03	0950	637027	500,00	0,00	0,00
41	nemocenské	009.03.03	0950	642015	100,00	312,51	312,51
72g	mzdy	009.03.03	0950	611	12 000,00	0,00	0,00
72g	odvody	009.03.03	0950	625002	2 590,00	0,00	0,00
72g	energie	009.03.03	0950	632001	3 000,00	0,00	0,00
72g	telek. služby	009.03.03	0950	632003	10,00	0,00	0,00
72g	výpočtová technika	009.03.03	0950	633002	500,00	1 886,08	1 886,08

ZÁKLADNÁ ŠKOLA, CABAJSKÁ 2, NITRA

72g	stroje	009.03.03	0950	633004	500,00	0,00	0,00
72g	materiál	009.03.03	0950	633006	2 000,00	4 070,81	4 070,81
72g	učebné pomôcky	009.03.03	0950	633009	3 200,00	1 627,85	1 627,85
72g	údržba budovy	009.03.03	0950	635006	0,00	6 334,73	6 334,73
72g	služby	009.03.03	0950	637004	200,00	9 670,00	0,00
72g	bezp. Služby	009.03.03	0950	637005	100,00	210,28	210,28
72g	stravné	009.03.03	0950	637014	500,00	803,66	803,66
72g	prídél do SF	009.03.03	0950	637016	400,00	396,59	396,59
Σ					77 600,00	85 320,00	75 650,00

Spolu čerpanie za organizáciu: 1 080 834,88 Eur

Zúčtovanie transferov poskytnutých na bežné a kapitálové výdavky v roku 2022

Finančné prostriedky	Suma poskytnutých finančných prostriedkov v roku 2022	Suma skutočne použitých finančných prostriedkov k 31.12.2022	Rozdiel (stĺ.1-stĺp.2) vratka nepoužitej dotácie	Dátum vrátenia
	1	2	3	4
A. Bežné výdavky spolu	1 031 525,57	1 018 589,14	12 936,43	
z toho:				
1. Prenesené kompetencie spolu	672 224,36	672 224,36	0,00	
z toho:				
a) normatívne výdavky spolu	556 825,00	556 825,00	0,00	
z toho: osobné náklady (mzdy a odvody)	497 325,00	497 325,00	0,00	
prevádzkové náklady	59 500,00	59 500,00	0,00	
b) nenormatívne výdavky spolu	115 399,36	115 399,36	0,00	
z toho: vzdelávacie poukazy	8 358,00	8 358,00	0,00	
učebnice	4 826,00	4 826,00	0,00	
učebnice cudzích jazykov	3 894,36	3 894,36	0,00	
dohodovacie konanie - energie	15 235,00	15 235,00	0,00	
dohodovacie konanie - mzdy	6 549,00	6 549,00	0,00	
dohodovacie konanie - odmeny	17 163,00	17 163,00	0,00	
asistent učiteľa	12 378,00	12 378,00	0,00	
mimoriadne výsledky práce	0,00	0,00	0,00	
príspevok na žiakov so SZP*	450,00	450,00	0,00	
škola v prírode	0,00	0,00	0,00	
lyžiarsky výcvik	0,00	0,00	0,00	
na MŠ	0,00	0,00	0,00	
na špecifiká - Ukrajina	46 546,00	46 546,00	0,00	
2. Originálne kompetencie spolu	350 176,11	337 239,68	12 936,43	
z toho: školský klub	75 650,00	75 650,00	0,00	
ZŠS znížený o nenaplnené príjmy	213 882,66	200 946,23	12 936,43	31.12.2022
CVČ	0,00	0,00	0,00	
ZUŠ	0,00	0,00	0,00	
dotácia od zriaďovateľa na športovú halu	30 000,00	30 000,00	0,00	
dotácia od zriaďovateľa na AU	15 000,00	15 000,00	0,00	
vlastné príjmy ZŠ	15 643,45	15 643,45	0,00	
3. ÚPSVaR spolu	1 251,10	1 251,10	0,00	
z toho: dotácia na podporu výchovy k:				

ZÁKLADNÁ ŠKOLA, CABAJSKÁ 2, NITRA

stravovacím návykom dieťaťa	1 134,90	1 134,90	0,00
plneniu školských povinností dieťaťa	116,20	116,20	0,00
4. Ostatné dotácie spolu	7 874,00	7 874,00	0,00
z toho: bežné výdavky - projekt	0,00	0,00	0,00
bežné výdavky - projekt	7 874,00	7 874,00	0,00
bežné výdavky - granty	0,00	0,00	0,00
B. Kapitálové výdavky spolu	62 245,74	62 245,74	0,00
z toho:			
kapitálové výdavky od zriad'. na ZŠ	51 589,20	51 589,20	0,00
kapitálové výdavky od zriad'. na ZŠS	10 656,54	10 656,54	0,00
Dotácie celkom (A + B)	1 093 771,31	1 080 834,88	12 936,43

*účelovo nenormatívne prostriedky na skvalitnenie podmienok na výchovu a vzdelávanie žiakov zo sociálne znevýhodneného prostredia (SZP) § 4e zákona č.597/2003 Z. z.

Komentár k výdavkovým položkám

Mzdy boli vyplatené podľa Zákona č. 553/2003 Z. z. o odmeňovaní niektorých zamestnancov pri výkone práce vo verejnom záujme.

Rozpočet bol čerpaný vo výške poskytnutých transferov. Ročné zúčtovanie transferov je horeuvedené.

Z rozpočtu zriaďovateľa bolo dofinancované prevádzkovanie telocvične vo výške 30 000,00 Eur.

Z rozpočtu zriaďovateľa bol poskytnutý kapitálový transfer na obstaranie projektovej dokumentácie vonkajšieho ihriska a na tieniacu techniku na budovu školy.

Stav na bankových účtoch 221 k 31.12.2022 **79 059,58 €**

- Mzdy boli vyplatené podľa Zákona č. 553/2003 Z. z. o odmeňovaní niektorých zamestnancov pri výkone práce vo verejnom záujme.
- Odvody boli vyplatené z hrubých miezd zamestnancov.
- Všetky energie boli uhradené na základe dodávateľských zmlúv a faktúr
- Tovary a služby boli čerpané v rámci rozpočtu a podľa potreby
- Nemocenské dávky vyplatené podľa ZP.
- Dotácia školy bola použitá na mzdy, odvody, odmeny, príplatky a nemocenské dávky podľa rozpočtu.
- Ostatné rozpočtové prostriedky školy boli použité na 630-Tovary a služby.
- Z vlastných príjmov bola zakúpená vzduchotechnika do školskej jedálne vo výške 10 656,54 Eur.

4.3 Pohľadávky k 31.12.2022

Náklady budúcich období - predplatné a poistné na rok 2023 vo výške 1 194,80 €

	Pohľadávky	K 31.12.2022
1.	Do lehoty splatnosti účet 381	1 194,80 €
2.	Po lehote splatnosti do 30 dní	-
3.	Po lehote splatnosti 30-60 dní	-
4.	Po lehote splatnosti nad 60 dní	-

4.4 Závazky k 31.12.2022

Ku dňu 31.12.2022 boli zaevidované záväzky:	83 995,59 €
331, 336, 342 - mzdové záväzky	77 819,28 €
324 - preddávky stravného	4 936,01 €
472 - sociálny fond	1 240,30 €
355 - záväzok voči zriaďovateľovi	603 855,74 €
384 - majetok zo ŠR	59 417,66 €

Závazky mzdové boli vyplatené v januári 2023.

4.5 Inventarizácia majetku

Na základe príkazu riaditeľky školy, zo dňa 25.11.2022 bola k 31.12.2022 vykonaná dokladová aj fyzická inventarizácia majetku. Pri inventarizácii neboli zistené žiadne inventarizačné ani účtovné rozdiely.

5. Verejné obstarávanie

Zákon o verejnom obstarávaní č. 345/2015 Z. z. v znení neskorších predpisov rieši postupy Verejného obstarávateľa pri vynakladaní finančných prostriedkov poskytovaných z normatívov prostredníctvom zriaďovateľa školy.

V súlade s ustanoveniami zákona o verejnom obstarávaní a internou smernicou školy sú dodržiavané postupy pri obstarávaní tovarov, poskytovaní služieb, alebo realizovaných stavebných prác, uskutočňovaných pri bežnom chode školy.

6. Hospodárenie s majetkom mesta

Účtovná jednotka zverený hnutel'ný aj nehnuteľný majetok do správy, v rámci možnosti finančné prostriedky z rozpočtu používa na riadny chod prevádzky organizácie.

7. Správa o činnosti organizácie

Základná škola Cabajská 2, Nitra je rozpočtovou organizáciou. Dňa 1.5.2002 prešla pod právnu subjektivitu. Zriaďovateľom školy je Mesto Nitra.

Súčasťou Základnej školy je Školský klub detí a Školská jedáleň, je plne organizovaná ZŠ. V deviatich ročníkoch ZŠ je spolu 314 žiakov, 15 tried s priemerným počtom žiakov 20,93 žiaka.

Škola má v zmysle Vyhlášky MŠVVaŠ SR č. 435/2020 Z. z. o štruktúre a obsahu správ o výchovno-vzdelávacej činnosti, jej výsledkoch a podmienkach škôl a školských zariadení vypracovanú Správu o výsledkoch a podmienkach výchovno-vzdelávacej činnosti Základnej školy, Cabajská 2, Nitra. Správa je prerokovaná v pedagogickej rade a rade školy.

8. Záver

Správu hospodárskej činnosti za rok 2022 vypracovali:

Gabriela Bačová, PAM

Viera Gajdošová, účtovníctvo

Mgr. Dana Rapavá, riaditeľka školy

V Nitre dňa 13.01.2023

Mgr. Dana Rapavá
riaditeľka školy